"Los Claros"

FORO OFICINA NACIONAL DE LA CAZA

Madrid, 14 de noviembre de 2013 Ministerio de Agricultura

Nuevas perspectivas para la actividad cinegética

¿ Por qué querría una Explotación Ganadera convertirse en Cinegética ?

Pedro Corell. Ingeniero Téc. Agrícola: Esp. Explotaciones Agropecuarias.
Titular y Gestor Cinegético. Coto y Granjas Cinegéticas "Los Claros". Ciudad Real.
Presidente de la Asociación Española de Criadores de Ungulados Silvestres (AECUS).
Representante de España en la Federatión of European Deer Farmers Associations (FEDFA)

"Los Claros"

Agregación de Fincas Ganaderas

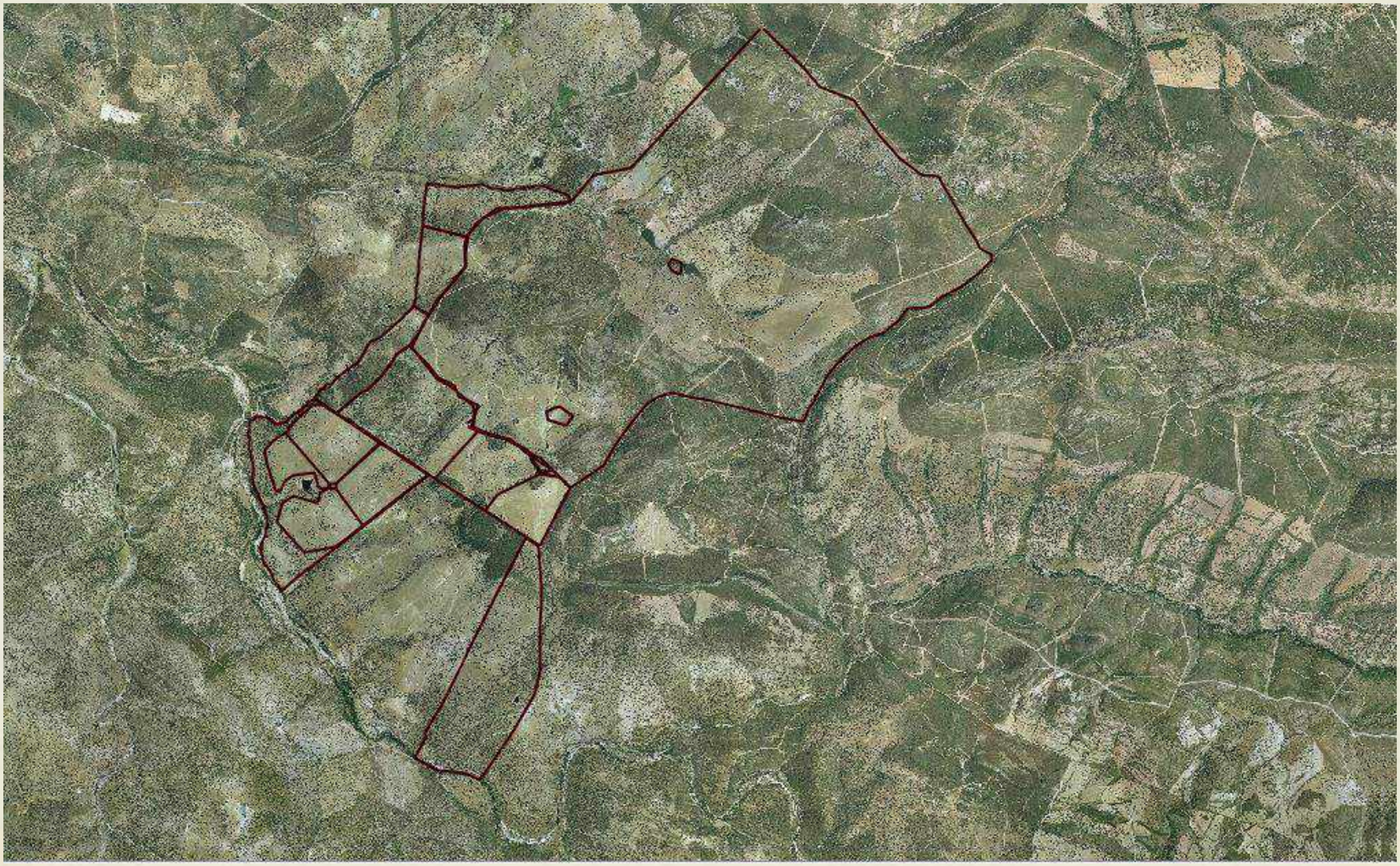

"Los Claros"

Separación de la Ganadería Doméstica de la Caza

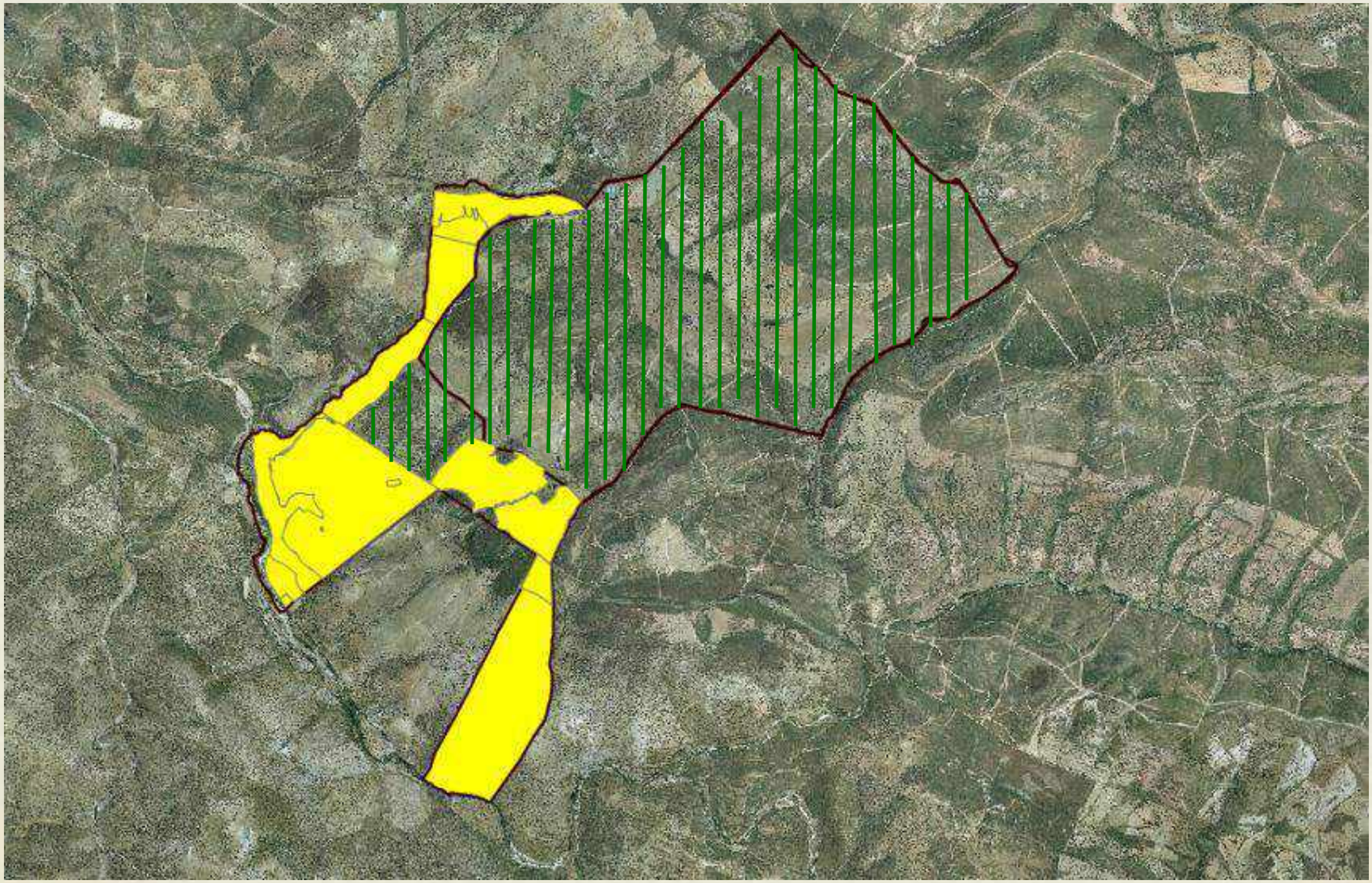

"Los Claros"

Evolución de precios en la explotación ganadera

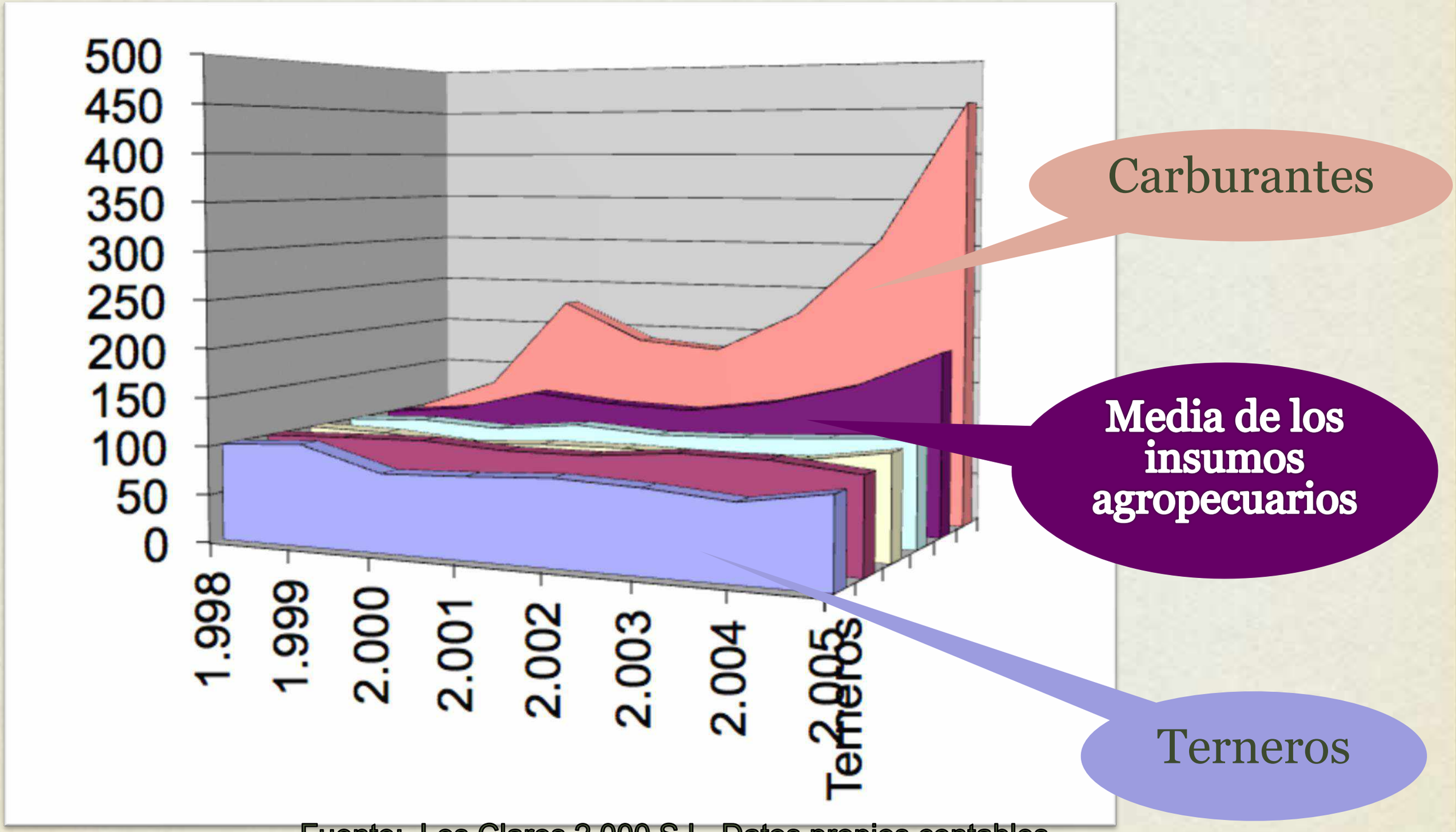

Fuente: Los Claros 2.000 S.L. Datos propios contables.

"Los Claros"

Diferentes Impactos medioambientales

"Los Claros"

Incremento de la Cantidad y Calidad de Trofeos

"Los Claros"

Facturación equiparable a la ganadería doméstica por unidad de superficie

"Los Claros"

Costes de Producción
y
Medioambientales Muy Diferentes

Con el Desacoplamiento de las Ayudas de la PAC se nos invitó al cambio

"Los Claros"

Descenso del número de Cazadores
y
Aumento de las capturas globales

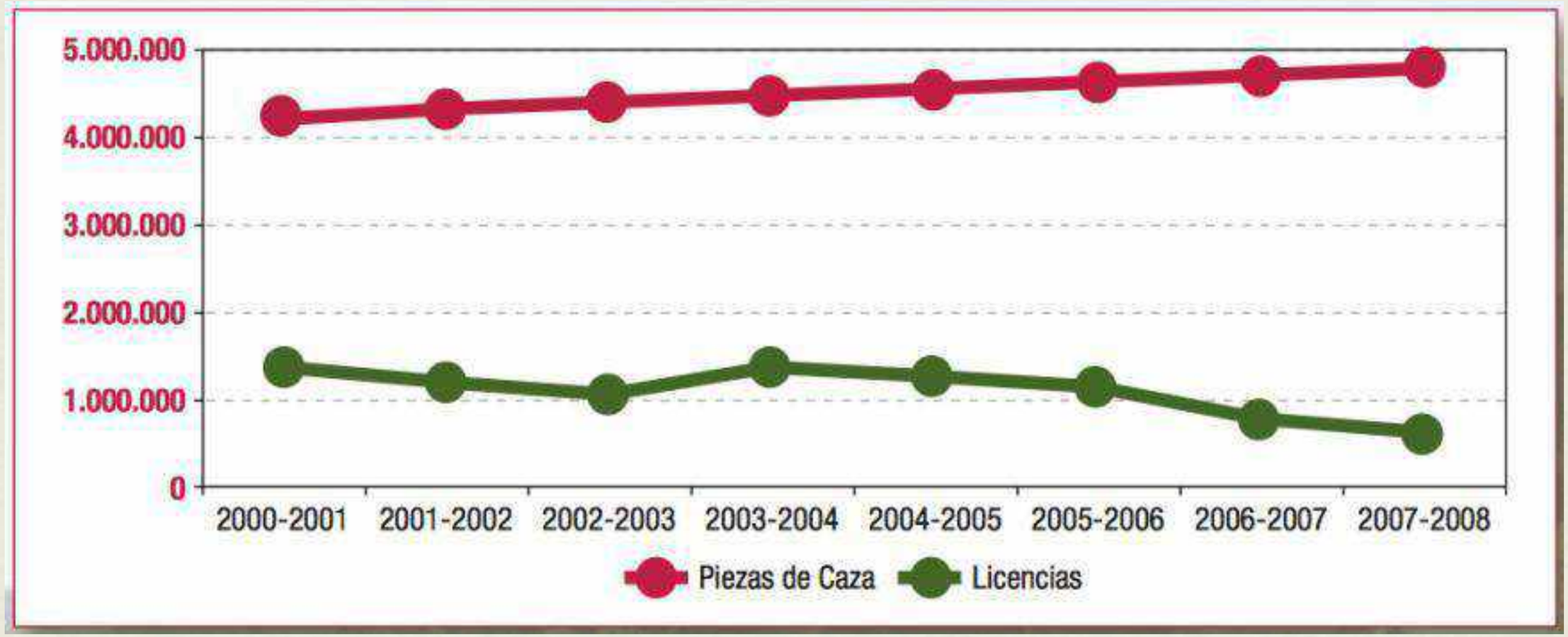

Fuente: RFEC 2010, Observatorio Cinegético. Situación de la caza en España IV

"Los Claros"

Especial Aumento de las Capturas de Caza Mayor

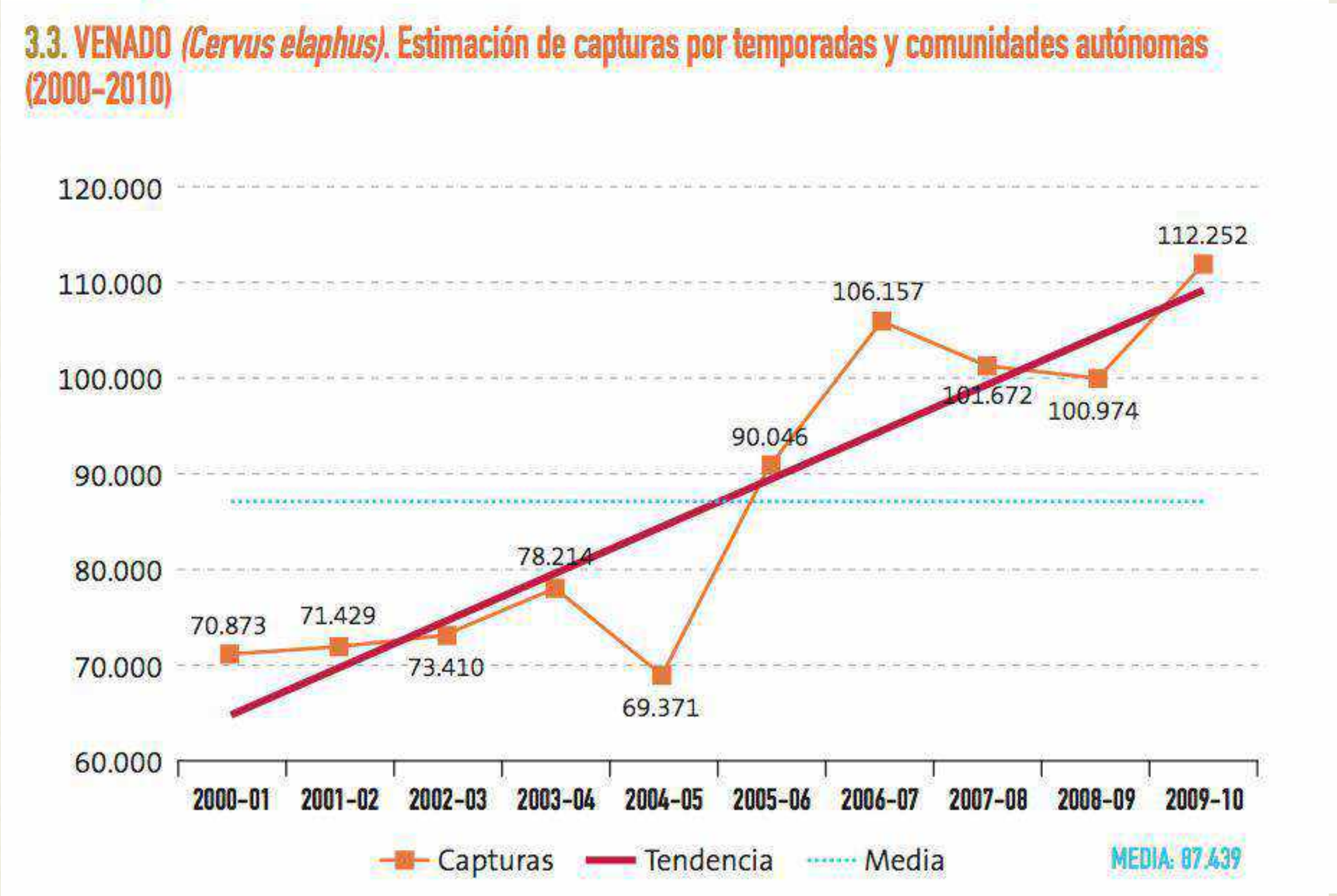

Fuente: RFEC-FEDENCA 2011Estimación de Aprovechamientos Cinegéticos en España.

"Los Claros"

Castilla-La Mancha apoya la internacionalización del sector cinegético

Castilla-La Mancha

ipex
Instituto de Promoción Exterior de Castilla-La Mancha

HOME | buscador | Todas las secciones | BUSCAR

Presentación | Promoción | Formación | Información | Ayudas y Programas | Guías y Observatorios | Invertir en CLM

noticias

Inicio

Abierta la convocatoria para la participación de empresas del sector del Turismo Cinegético y afines en la FERIA ARMS & HUNTING 2012
17.9.2012 | IPEX

El **Instituto de Promoción Exterior de Castilla-La Mancha** adscrito a la **Consejería de Empleo y Economía de Castilla-La Mancha**, apoya de las empresas del **sector del Turismo Cinegético y afines** (artículos de caza), que tendrá lugar en **Moscú (Rusia) del 11 al 14 de octubre 2012**.

Esta convocatoria está **dirigida a empresas del sector del Turismo Cinegético y afines** (artículos y accesorios de caza, cuchillería deportiva, marroquinería, etc.).

Rusia constituye un **mercado emergente en el sector del turismo cinegético**, contando con **aficionados de alto poder adquisitivo** que practican la caza tanto en su país como **a nivel internacional**.

ARMS & HUNTING, en su edición de 2011, contó con **235 expositores** de los cuales 132 eran rusos y 103 eran procedentes de **21 diferentes países** y fue visitada por **21.000 profesionales y amantes de la caza**.

Esperamos poder contar con su confianza y ponemos a su disposición toda la información en poder del Instituto de Promoción Exterior (IPEX).

"Los Claros"

Castilla-La Mancha legisla para la profesionalización del sector cinegético

NACIONAL | DEPORTES | CULTURA | VIAJAR | GENTE&ESTILO | TV | VIDEO | SALUD | BLOGS | HEMEROT

TOLEDO | Actualidad | **Toledo ciudad** | Talavera | Pueblos | Deporte local | Gente&Estilo | Disfr

CIUDAD / SECTOR CINEGÉTICO

La nueva Ley de Caza de Castilla-La Ma

PILAR HERNÁNDEZ / TOLEDO | Día 07/10/2013 - 12.05h

- El Gobierno regional prepara una novedosa normativa que crea los Planes de Ordenación Cinegética y la figura del Titular Cinegético Profesional

El Gobierno de Castilla-La Mancha está preparando una nueva Ley de Caza que entrará en vigor, previsiblemente, la próxima temporada y que ha sido muy bien acogida por el sector cinegético, una vez conocido el borrador. En estos momentos la actividad se rige por una normativa de hace treinta años, que se ha quedado obsoleta, de ahí que tanto el responsable de Aproca como el de la Federación coincidan en mostrar su satisfacción por la nueva ley que será más flexible, ágil y eficaz, dando prioridad a los planes técnicos de caza y la gestión de los cotos.

COMENTARIOS

IMPRIMIR

COMPARTIR

19 | 19 | ;) | 0

Enviar por e-mail

"Los Claros"

La Federación Europea de Asociaciones de Criadores de Ciervos visita España. Puertollano 2012

"Los Claros"

FEDFA
Representa a 20 países de la Unión Europea

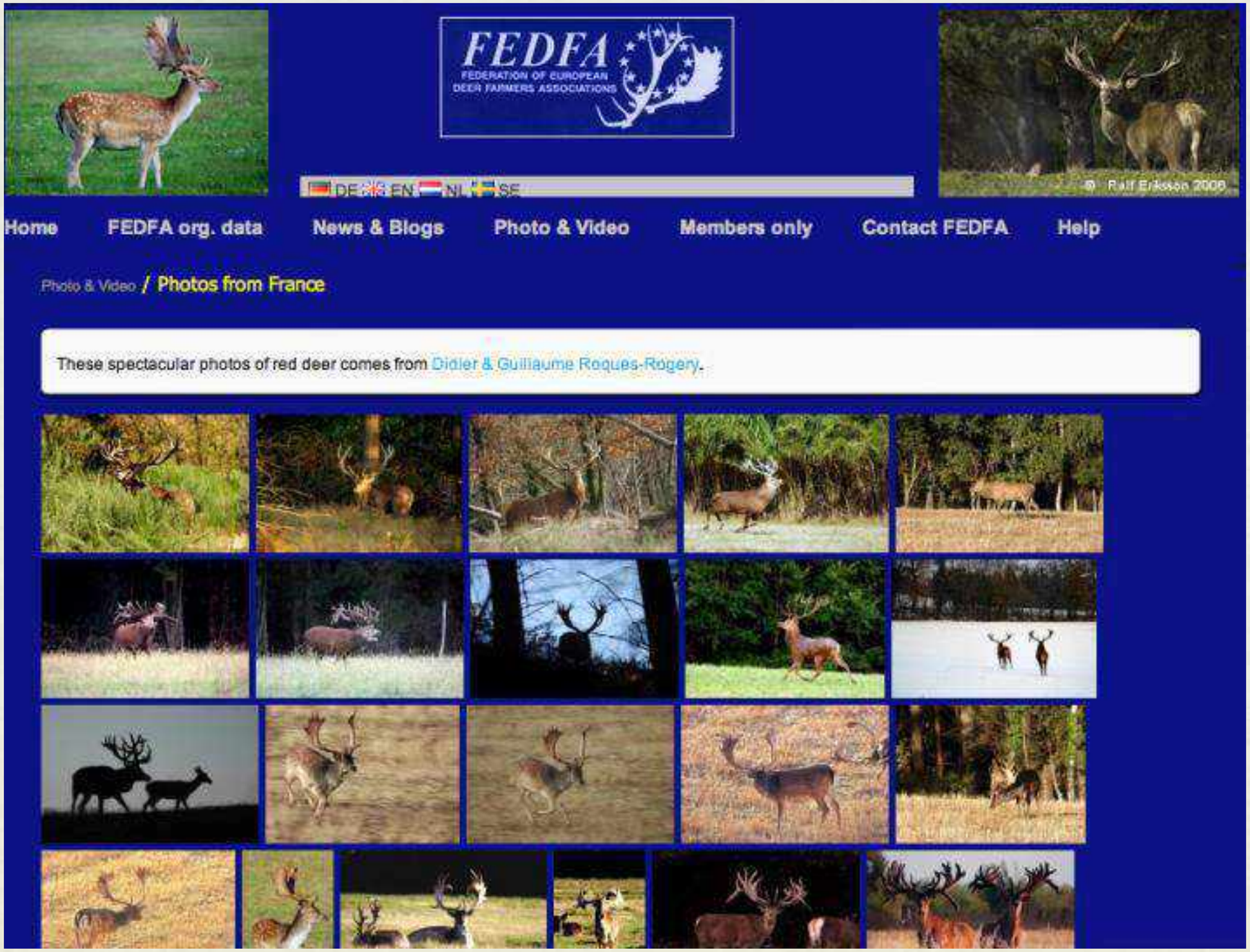

"Los Claros"

Número de ciervos criados en granjas

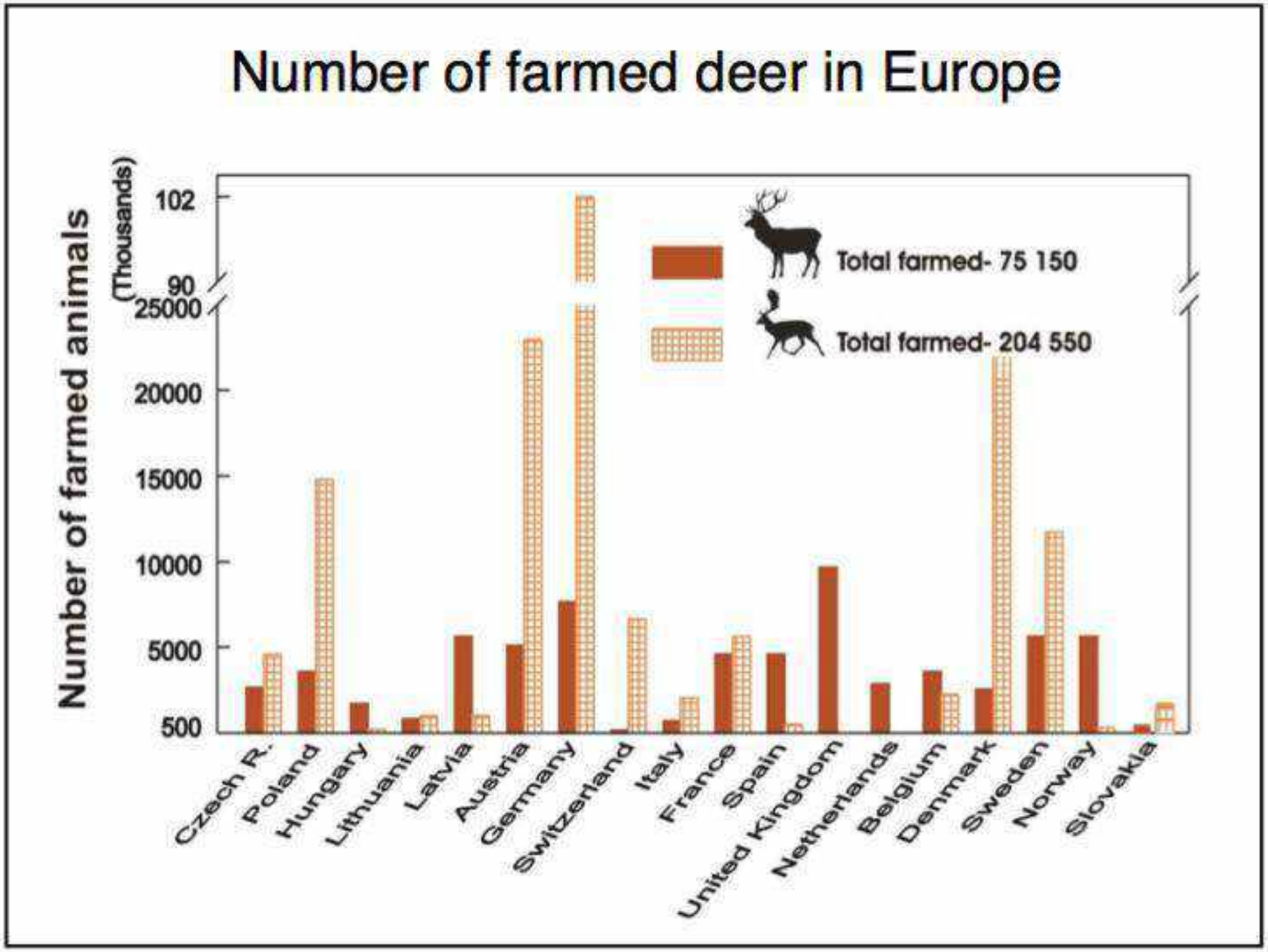

Fuente: FEDFA. Survey on Deer Farming in Europe. 2010. Radim Kotrba and Ludek Bartos.

"Los Claros"

Destino principal de los ciervos criados en granjas

Why is deer farmed in Europe?	
Austria	Venison (95%), trophy (5%)
Belgium, Denmark	Venison, hobby, agrotourism
Germany,Czech Rep.	Venison, to sell stock, hobby
Poland	To sell stock, subsidies
France	Venison, agrotourism
UK, Netherlands	Venison, to sell stock, trophy
Italy	Venison, hobby, trophy, agrotourism
Spain, Latvia, Lithuania	Trophy,to sell stock,represent., venison
Netherlands	Venison, to sell stock, trophy
Sweden, Norway	Venison
Switzerland	Venison, hobby
Slovakia	To sell stock, trophy, venison

Fuente: FEDFA. Survey on Deer Farming in Europe. 2010. Radim Kotrba and Ludek Bartos.

"Los Claros"

Consumo Global de carnes por tipos

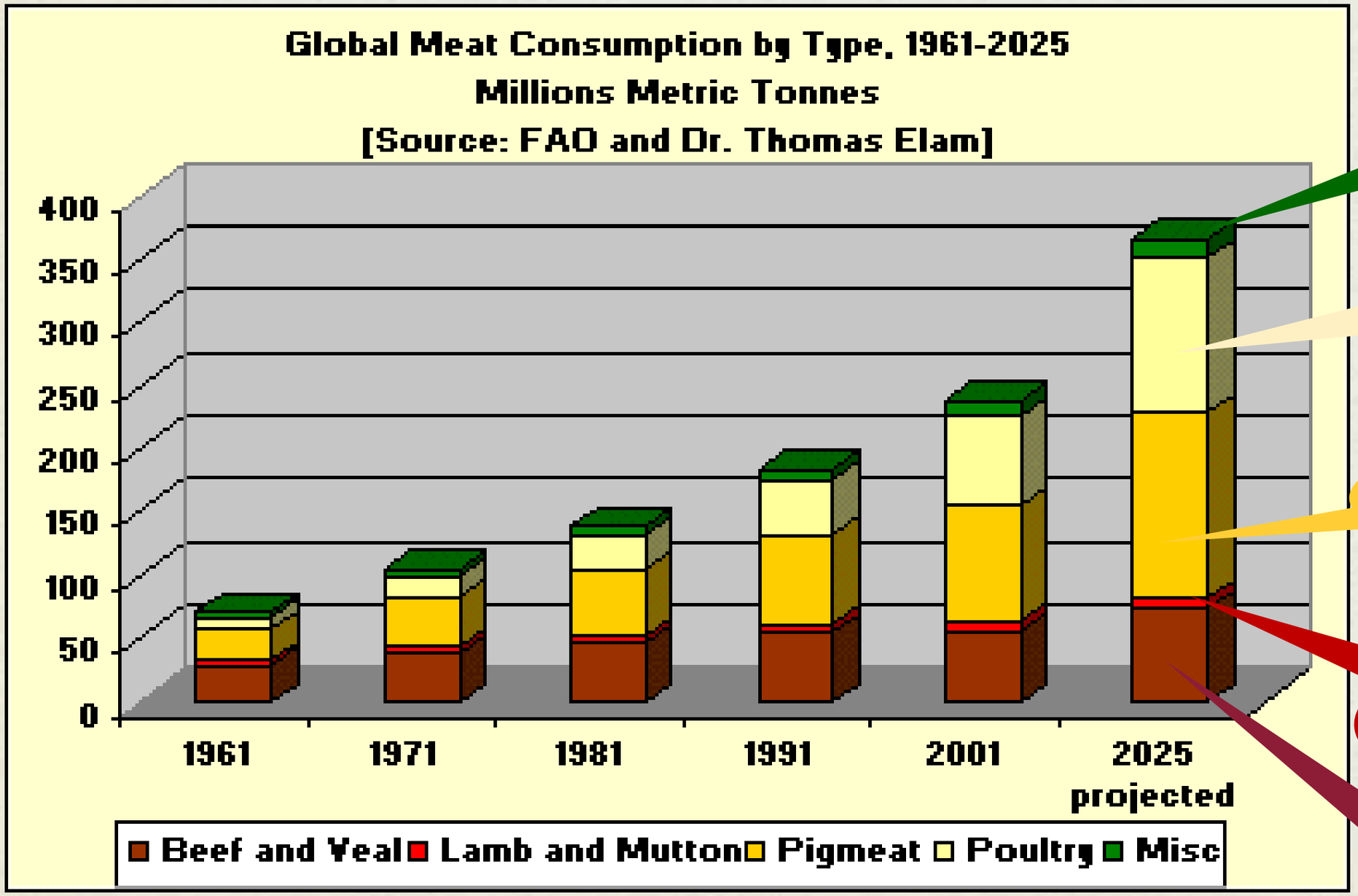

Resto

Pollos y Gallinas

Porcino

Ovino y Caprino

Vacuno

"Los Claros"

Asociación Británica de Granjas y Cotos de ciervos

est. 1851

WARNHAM PARK

BAILING HILL DEER FARM

Home | History | Museum | Markets and Exports | Performance | Gallery | Trophy Shooting | Contact Us

Warnham Park is a privately owned Deer Park in Sussex, England, with an internationally famous herd of Red Deer renowned for producing superb antlers for over 100 years. In order to maintain and enhance the park as an amenity landscape, with open views through English oaks, the owners have developed an adjoining farm into a modern stud, breeding livestock for international sale, to provide genetic improvement to other herds specializing in production of trophies, velvet, venison or simply majestic stags in other parks.

Main Entrance to Warnham Park

The Red Deer in Warnham Park

"Los Claros"

La Industria del Ciervo en Nueva Zelanda

"Los Claros"

Granjas y Cotos en Europa

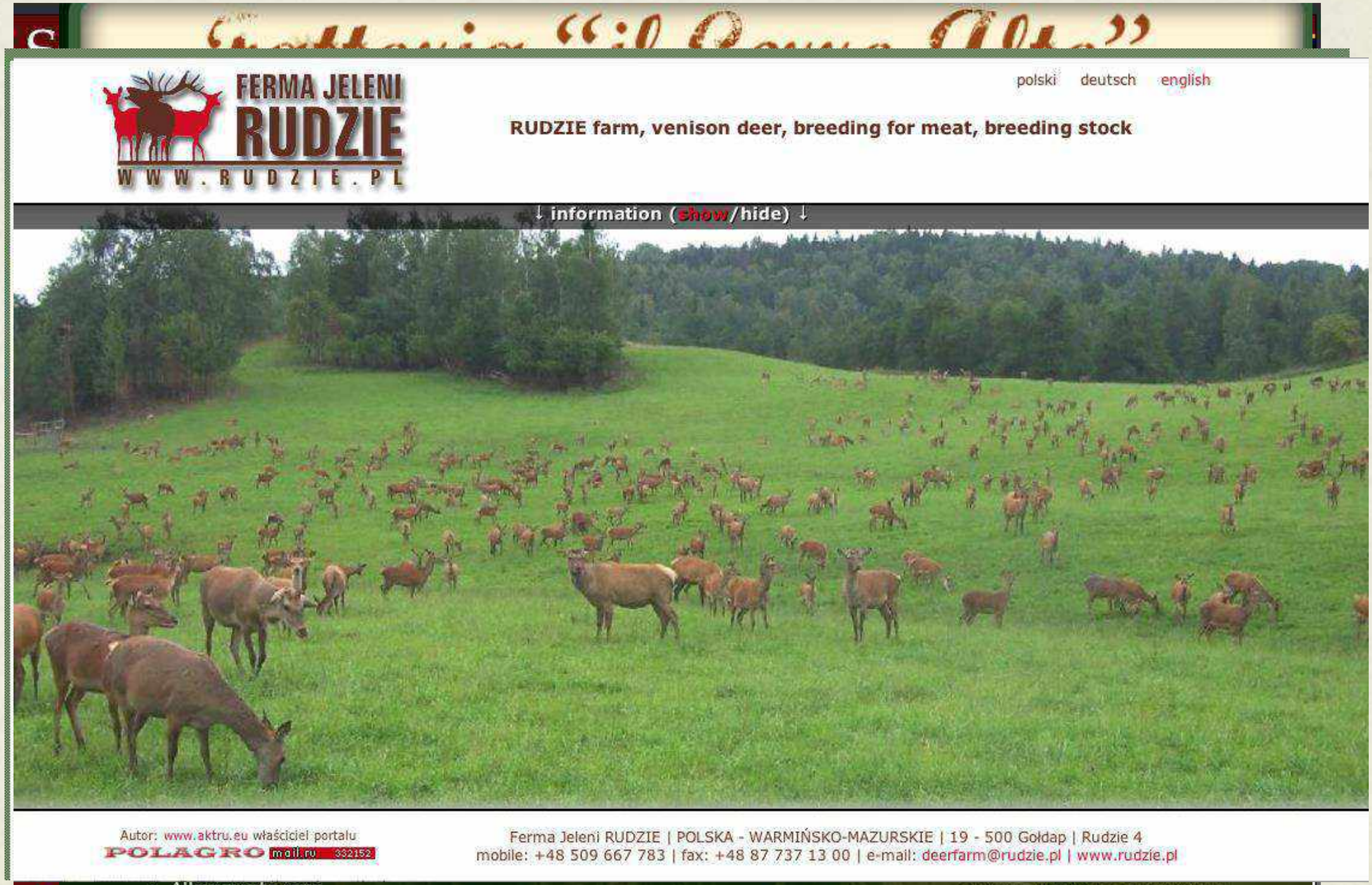

- Allevamento cervi
- Olio

autunno si nutrono dei frutti del
bosco come ghiande e castagne. Inoltre vi è una integrazione principalmente nel periodo estivo e

"Los Claros"

Precio Medio de las Canales en EU

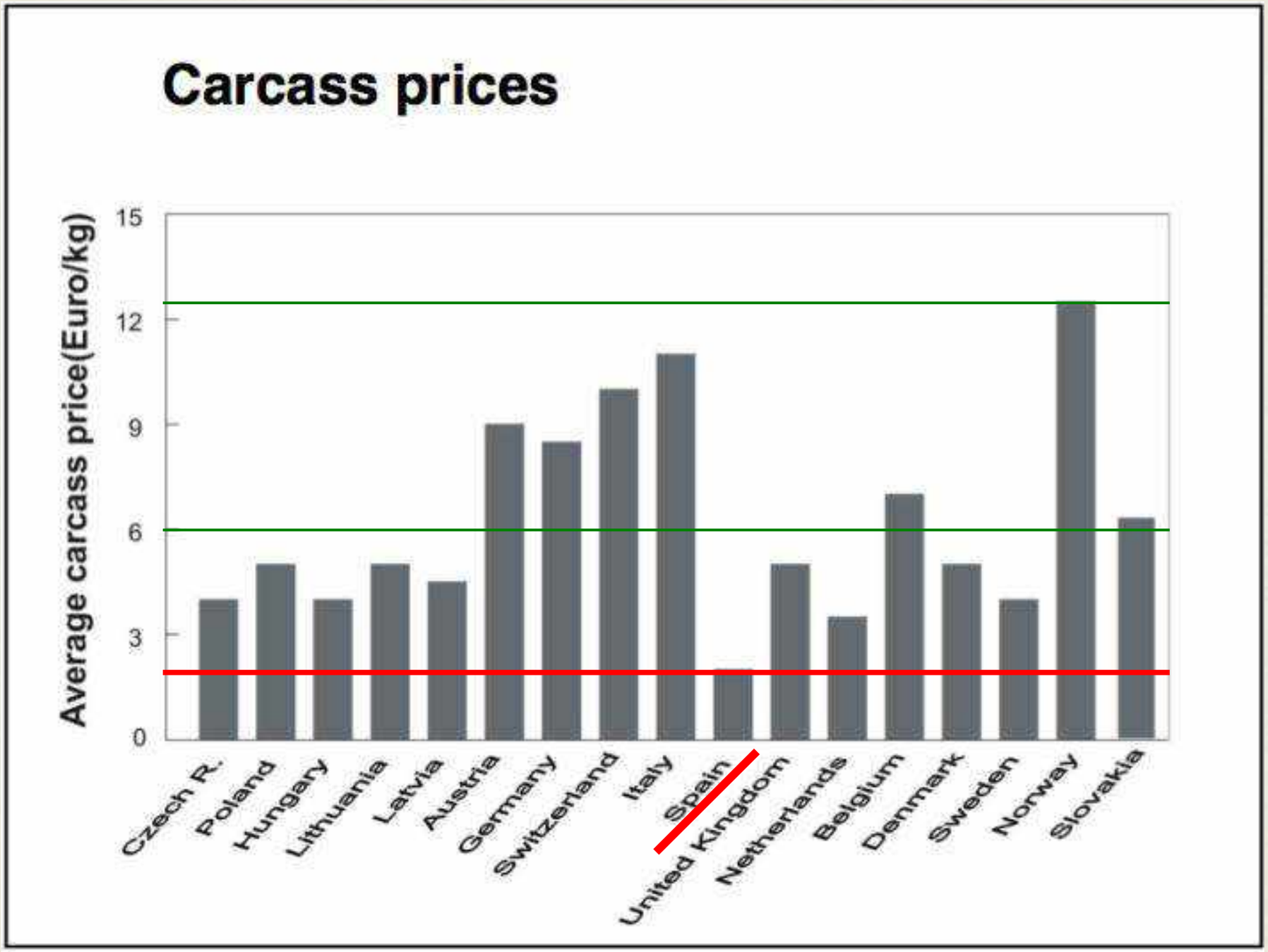

Fuente: FEDFA. Survey on Deer Farming in Europe. 2010. Radim Kotrba and Ludek Bartos.

"Los Claros"

OPCIONES

Quedarnos como estamos

Con superficies basadas en sistemas de gestión que:

Son insostenibles económicamente sin ayudas

Son insostenibles ecológicamente

Son insostenibles económica y ecológicamente.

Tanto en el Sector Cinegético como en el Agrícola y Ganadero

Que no tienen otras salidas que la intensificación o el abandono

"Los Claros"

OPCIONES

Alto valor de la carne de caza

Mercado Maduro

Comercialización directa

Nuevos Sistemas de Gestión

Aprovechar lo mejor de cada ejemplo

Explotaciones Sostenibles

Económica y Ecológicamente

para diversificar las producciones

productos de calidad y con alto valor añadido

competitivos a nivel internacional

Conservar nuestra Capacidad Productiva,

Patrimonio Natural y Biodiversidad

"Los Claros"

Con Ayudas Institucionales se pueden desarrollar

Acotados de Caza

Llevar a cabo una adecuada promoción y educación

desde los cazadores hasta los consumidores,

pasando por los propietarios rurales y gestores cinegéticos

para maximizar el aprovechamiento de las carnes de caza

en todos los acotados

"Los Claros"

Con Ayudas Institucionales se pueden desarrollar

Explotaciones Cinegéticas

Desarrollando una normativa adecuada para que, antiguos acotados sobre terrenos agrícolas y ganaderos, se sigan conservando, transformándose en Explotaciones Cinegéticas mucho mas respetuosas con la caza menor y las especies silvestres Sostenibles Económica y Ecológicamente

"Los Claros"

Con Ayudas Institucionales se pueden desarrollar

Granjas Cinegéticas

Para diversificar el sector primario español,
a través de estas nuevas producciones, que ofrecen carnes de muy alta calidad,
con clara vocación exportadora y gran valor añadido.
Permitiendo que, las explotaciones y los ganaderos que,
estos últimos años no han podido aguantar la crisis,
se puedan reincorporar con estas nuevas explotaciones,
para que,
sus hectáreas no se pierdan y se reincorporen a la actividad productiva
Conservando sus fincas en buenas condiciones agrarias

"Los Claros"

Muchas Gracias

www.losclaros.es